MITTEILUNGSBLATT

KIRCHBERG
an der Iller

57. Jahrgang | Donnerstag, 7. Dezember 2023 | Nummer 49

# WICHTIGE RUFNUMMERN UND TERMINE

## Gemeindekontakte

Telefax: 07354/9316-30, E-Mail: info@kirchberg-iller.de
Homepage: www.kirchberg-iller.de

**Telefonnummern Rathaus Kirchberg**

| | |
|---|---|
| **Zentrale** | **07354/9316-0** |
| Bürgermeister Stuber | 07354/9316-99 |
| Frau Huchler/Frau Mehrhof<br>Vorzimmer Bürgermeister, Bauamt, allg. Verwaltung | 07354/9316-11 |
| Frau Baur<br>Einwohnermeldeamt, Passamt, Rentenangelegenheiten | 07354/9316-10 |
| Frau Mussack<br>Ordnungsamt, Mitteilungsblatt, Fundbüro, Gewerbemeldungen | 07354/9316-60 |
| Frau Mayer<br>Kämmerei, Hauptamt | 07354/9316-70 |
| Frau Schlecht/Frau Sälzle<br>Gemeindekasse, Steueramt, Friedhofsangelegenheiten | 07354/9316-91/90 |

**Ortsverwaltung Sinningen**
Fritz Wohlhüter, Gießenstraße 7 Tel. 9316-55, Fax. 2473
E-Mail: **ov.sinningen@t-online.de**
Sprechstunden: Donnerstag von 18:00 Uhr – 19:00 Uhr und nach Vereinbarung

## Öffnungszeiten des Rathauses

| | |
|---|---|
| Montag, Dienstag, Donnerstag u. Freitag | 08:00 – 12:00 Uhr |
| Mittwoch | 14:00 – 18:00 Uhr |

und nach Vereinbarung

## Kindergarten und Schule

| | |
|---|---|
| Kindertagesstätte (Kita) Kirchberg,<br>E-Mail: info@kita-kirchberg-iller.de | 07354 /93179-0 |
| Zwergenland Sinningen<br>E-Mail: info@zwergenland-sinningen.de | 07354/93258-30 |
| Schule Kirchberg, E-Mail: poststelle@04118187.schule.bwl.de | 07354/93240 |
| St. Josef Kindergarten Kirchberg | 07354/9346540 |

## NOTRUFE

| | |
|---|---|
| **Rettungsdienst, Notarzt, Feuerwehr** | **112** |
| **Polizei**<br>Jeweils ohne telefonische Vorwahl | **110** |
| **Giftnotruf** | **0761/19240** |
| **Polizeiposten Ochsenhausen** | **Tel. 07352/202050** |
| Wasserversorgung: | 0162/1395981 |
| Stromversorgung (EnBW): | 0800/3629-477 |
| Gasversorgung (Thüga): | 0800/7750001 |

## Ärztlicher Bereitschaftsdienst

Zentraler Anlaufpunkt Patienteninformation ist die Rettungsleitstelle Biberach, **Tel. 116 117**
Dort werden Sie an die Sana MVZ Stadt Biberach GmbH, - Marie-Curie Straße 6, 88400 Biberach oder den mobilen Dienst vermittelt.
**Öffnungszeiten der Notfallpraxis:**
Samstag, Sonn- und Feiertag 08:00 Uhr – 18:00 Uhr
***Achtung: Versichertenkarte bitte unbedingt zum Arztbesuch mitbringen!***

**Kinder- und Jugendärzte**
**Tel. 116 117**

**Kinder- und Jugendnotdienst Uni Ulm**
**Montag bis Freitag: 19 bis 22 Uhr**
**Samstag, Sonn- und Feiertage: 19 bis 21 Uhr**
Zuständig ist die zentrale Kinderärztliche Notfallpraxis und die Notfallaufnahme in der Universitätsklinik für Kinder- und Jugendmedizin Ulm, Eythstraße 24, 89075 Ulm. Patienten können ohne Voranmeldung in die Klinik kommen, dort ist ständig ein Arzt vorhanden.

**Zahnärztlicher Notdienst**
**0761/120 120 00**

## Standesamt Illertal

**Marktplatz 7, 88453 Erolzheim, E-Mail poststelle@erolzheim.de**
Frau Ehrhart 07354/9318-46, Frau Soherr 07354/9318-45

## Soziale Dienste

**Ökumenische Sozialstation Rottum-Rot-Iller e.V.**
**Schloßstraße 18, 88416 Ochsenhausen**

| | |
|---|---|
| **Alten- und Krankenpflege** | |
| Büro Erolzheim (Mo-Fr 08.00-12.00 Uhr) | 07354 9366404 |
| 24-Stunden-Rufbereitschaft | 07352 9230-0 |
| **Familienpflege & Haushaltshilfe** | 07352 9230-20 |
| **Betreuungsgruppen „Silberperlen“** | 07352 9230-20 |
| **Die Zieglerschen**<br>**Ambulanter Pflegedienst Erolzheim** | 07354 937631-0 |
| **Nachbarschaftshilfe Kirchberg**<br>Einsatzleitung: Maria Gräser | 07354 7547 |
| **Hospizgruppe Ochsenhausen/Illertal**<br>Einsatzleitungen Lydia Müller/Elfriede Wespel | 0162 23 14 550 |
| **Essen auf Räder**<br>ASB Mobiler Sozialer Hilfsdienst Orsenhausen | 07353/9844-0 |
| Deutsches Rotes Kreuz Biberach | 07351/15700 |
| **Hausnotruf**<br>Arbeiter-Samariter-Bund | 07354/9844-0 |

## Bereitschaftsdienst der Apotheken

Vom Festnetz 0800/0022833,
vom Handy 22833 www.aponet.de

**Samstag, 09.12.2023**
Kapellen-A. Senden, Ulmer Str. 4,
Tel. 07307/90150 (08:00 - 08:00 Uhr)
Fünf-Linden-A. Biberach, Fünf Linden 29,
Tel. 07351/827077 (08:30 - 08:30 Uhr)

**Sonntag, 10.12.2023**
Kloster-A. Ochsenhausen, Bahnhofstr. 6,
Tel. 07352/91120 (08:30 - 08:30 Uhr)
A. am Ring Vöhringen, Industriestr. 28,
Tel. 07306/926280 (08:00 - 08:00 Uhr)

## Wochenmarkt

In Kirchberg donnerstags von 10:30 bis 11:10 Uhr in der Marktstr.
In Sinningen mittwochs von 11:35 bis 12:15 Uhr an der „Alten Schule“

## Müllabfuhr und Entsorgung

| | |
|---|---|
| **Müllabfuhr:** | Freitag, 08.12.2023, Freitag, 22.12.2023 |
| **Abfuhrtermin Papiertonne:** | Mittwoch, 13.12.2023 |
| **Abfuhrtermin gelber Sack:** | Donnerstag, 14.12.2023 |

Bitte die Abfalltonnen bis 6.30 Uhr zur Leerung bereitstellen.
**Überfüllte Mülltonnen werden nicht geleert und bleiben stehen!!!**

**Grüngutplatz Öffnungszeiten**
Öffnungszeiten Dez. bis Feb.: Samstag, 10:00 – 11:00 Uhr
Angeliefert werden dürfen: Grüngut u. unbehandeltes Altholz

**Alteisen** Samstag, 30.12.2023, 10 - 12 Uhr
Feuerwehrgerätehaus Kirchberg

**Altglascontainer:** Kirchberg: Altkellmünzer Weg 12
Sinningen: auf dem Schulhof „Alte Schule“

**Wertstoffannahmestelle Erolzheim**
Daimlerstraße gegenüber Sportanlagen/Schützenheim
Öffnungszeiten: Mi., Do., und Fr. 16:00 - 18:00 Uhr
Samstag 9.00 – 14.00 Uhr

**Recyclingzentrum Ochsenhausen** Gewerbegebiet, Güterbahnhof 16

| | |
|---|---|
| Dienstag und Mittwoch | 15:00 – 17:00 Uhr |
| Donnerstag | 09:00 – 11:00 Uhr |
| Freitag | 15:00 – 18:00 Uhr |
| Samstag | 10:00 – 16:00 Uhr |

## Fahrplanauskunft

**für Bus und Bahn Baden-Württemberg (24 Std.)** 0180/5779966 (0,14 €/min)
**Deutsche Bundesbahn** 0180/6996633 (0,20 €/Anruf)
www.bahn.de

Praxis vom 22.12.23-01.01.24 wg. Urlaub geschl., Vertretung Dr. Bühler, Haslach Tel. 08395-1210
Geänderte Öffnungszeiten: 20.12.23 v. 8-12 Uhr, 21.12.23 nur tel. Vereinbarung 9-12 Uhr. Praxisteam Kirchberg

# AMTLICHE BEKANNTMACHUNGEN

## Rathaus geschlossen

Das Rathaus bleibt am **Freitag, 08.12.2023** aufgrund einer Schulung geschlossen.
Wir bitten um Beachtung!

## Einladung zur Gemeinderatssitzung am Dienstag, 12.12.2023

Zur nächsten Gemeinderatssitzung am Dienstag, 12.12.2023 um 19.30 Uhr im Sitzungssaal des Rathauses in Kirchberg wird mit nachstehender Tagesordnung herzlich eingeladen.

**Tagesordnung:**

1. Bekanntgabe nichtöffentlich gefasster Beschlüsse
2. Zusammenschluss Komm.Pakt.Net und OEW Breitband GmbH - Zustimmungsbeschluss
3. Mehrzweckhalle – Sanierung Sportboden und Heizung – Beschluss zur Ausschreibung
4. Protokollangelegenheiten öffentlich, Protokoll vom 28.11.2023
5. Bekanntgaben und Sonstiges
6. Bürgerfrageviertelstunde

Daran schließt sich eine nichtöffentliche Beratung an.
Die Sitzungsunterlagen können beim Bürgermeisteramt im Zimmer 11 eingesehen werden.

## Straßensperrung in Erolzheim – Verlängerung!

Die vollständige Sperrung sämtlicher Bauabschnitte der Ortsdurchfahrten L 260 und L 299 in Erolzheim werden von 22.12.2023 bis zum 13.05.2024 verlängert.
Zur Information.

## Nachlese Seniorennachmittag

Am Sonntag, den 3. Dezember 2023 fand in der Kirchberger Festhalle der Seniorennachmittag statt. Bei einem kurzweiligen Programm konnten wieder knapp 90 Besucher Kaffee und Kuchen genießen.

**Ein herzliches Dankeschön ergeht an:**

- die Gartenfreunde für die schöne adventliche Hallendekoration
- die Verwaltung für die Organisation
- den Bauhof für den Auf- und Abbau
- die Burghexen für die Bewirtung
- alle Kuchenspender
- die TSV-Tanzmädels unter der Leitung von Julia Geiser u. Denise Görmiller
- Frau Rosi Miller-Wetzel für die Klavierbegleitung
- die Frauenschola
- Herrmann Büchele und Maria Paul für den Rückblick/Ausblick
- Herrn Pfarrer Caxilé für die Andacht
- alle sonstigen Helfern

**Jochen Stuber**
**Bürgermeister**

## Christbaum-Spende

**Herzlichen Dank** an die Familie Oliver Kohler für die Spende vom Christbaum für die Marktstraße.

## Ein herzliches Vergelt's Gott für die Krankenbesuche

Am Samstag, den 2. Dezember 2023 fanden in Kirchberg und Sinningen die jährlichen Krankenbesuche der Gemeinde statt. Durchgeführt wurden diese Besuche von Bürgerinnen und Bürgern aus unserer Gemeinde. Ich bedanke mich bei allen Helferinnen und Helfern ganz herzlich für dieses tolle Engagement.

Jochen Stuber
Bürgermeister

## Vorbereitung Ortsjubiläen 2025/2027 – Sachstandsinfo und Einladung zum nächsten Treffen

**Sachstandsinfo:**
Am 08.11.2023 fand das erste Treffen zur Vorbereitung der Ortsjubiläen - die Ortschaft Kirchberg an der Iller wird im Jahr 2025 **750 Jahre alt**, und die Ortschaft Sinningen im Jahr 2027 **900 Jahre alt** - statt.
Der Einladung im Mitteilungsblatt folgten erfreulicherweise 22 Mitbürgerinnen und Mitbürger und es war eine sehr konstruktive Veranstaltung.
Im Ergebnis ist der Grundtenor, dass man diese Ortsjubiläen gerne feiern möchte. Nicht mit einem großen Fest, sondern verteilt über das Jahr und überwiegend integriert in die bestehenden Feste.
Ferner könnte man sich eine Festschrift mit dem Jahres-Festprogramm vorstellen. Hier könnte man auch einen kurzen Auszug aus der Ortsgeschichte integrieren. Der Schwerpunkt soll aber bei den aktuellen Vereinen und ggf. Firmen liegen.
Der Festauftakt könnte am Josefstag sein (19. März 2025). Das Dorffest im Juli könnte zentraler Anker des Jubiläums sein und ggf. im Jahre 2025 etwas ausgeweitet stattfinden.
**Einladung:**
Hiermit ergeht eine **Einladung** an alle Interessierte zum zweiten Treffen zur Vorbereitung der Ortsjubiläen am **Montag, den 11.12.2023 um 20 Uhr** im Sitzungssaal des Rathauses. Hier sollen nach Möglichkeit Projektgruppen gebildet werden. Es dürfen auch gerne Personen dazu stoßen, welche beim ersten Treffen nicht dabei waren!

*Jochen Stuber, Bürgermeister*
*Fritz Wohlhüter, Ortsvorsteher*

## Kurzbericht aus der Gemeinde- und Ortschaftsratsitzung vom 28.11.2023

**Barrierefreier Umbau zweier Bushaltebuchten in Sinningen – Querungshilfe für Fußgänger und Radfahrer**
Bei der Verkehrsschau am 08.12.2021 wurden die zwei Bushaltestellen in Sinningen an der Landstraße besichtigt. Zum einen ist das Land verpflichtet, diese barrierefrei umzubauen und zum anderen bittet die Gemeinde im Zuge dieser Maßnahme um Erhöhung der Sicherheit für den Geh- und Radverkehr bezüglich der Straßenquerung. Es wurden zwei Varianten geprüft:

- Variante 1: Einrichtung einer Lichtsignalanlage für Fußgänger (Dunkelampel)
- Variante 2: Einbau einer Mittelinsel (bauliche Querungsanlage)

und zwischen Landratsamt, Regierungspräsidium und Landespolizei abgestimmt.
Nach sorgfältiger Abwägung aller in die Entscheidung mit einzubeziehender Sachverhalte sowohl aus verkehrstech-

nischer als auch verkehrsrechtlicher Sicht ist die in Anlage angefügte Variante 1 *(s. Lageplan)* weiterzuverfolgen. Eine Bedarfsampel für Fußgänger bietet eine ausreichende Verkehrssicherheit sowohl für querende Fußgänger als auch Radfahrer, die mit dieser Querungshilfe ebenfalls zu Fuß sicher über die L 260 kommen. Gleichzeitig erfordert diese Variante einen erheblich geringeren baulichen Aufwand. Die weiteren Ausführungsplanungen zu Variante 1 werden nun vom Regierungspräsidium in die Wege zu leiten.
In den Gremien werden die zwei Varianten ausführlich diskutiert. Von der Variante 2 (bauliche Querungsanlage) hätte man sich den Zusatzeffekt erhofft, dass durch die Verschwenkung eine Geschwindigkeitsreduktion einhergegangen wäre. Der Wegfall der Verbindung zu Nordhofen sei aber nicht akzeptabel, deshalb auch die Variante 1 (Dunkelampel) durchaus zielführend. Vor allem weil auch die Kostenträgerschaft beim Land Baden-Württemberg ist. Dennoch bitten die Gremien, bei der Rückmeldung an die zuständigen Ämter, eine angeordnete Geschwindigkeitsreduzierung von 70 auf 50 oder 60 km/h prüfen zu lassen. Dies wurde entsprechend bei den zustimmenden Kenntnisnahme-Beschlüssen ergänzt.

*Zusatzinfos im Nachgang der Sitzung:*
*Die Maßnahme wurde in das Landes-Planungsprogramm aufgenommen. Sie soll im Frühjahr vermessen werden. Die Geländeaufnahme ist Grundlage für die Planung. Den Erhalt des Wirtschaftsweges zwischen Sinningen und Nordhofen wird dabei berücksichtigt. Zur weiteren Abstimmung geeignete Pläne liegen voraussichtlich Mitte 2024 vor.*

**Haushaltsplan 2024 – Vorstellung und Beratung**
Kämmererin Frau Mayer stellt den Gremien den Haushaltsentwurf 2024 vor. In seiner Sitzung vom 17. Oktober 2023 hat der Gemeinderat die Investitionen in den Jahren 2024 bis 2027 festgelegt und priorisiert. Der Haushaltsentwurf 2024 ist als Anlage beigefügt. Der Stellenplan ist Teil des Haushaltsplanes und wird im Zuge dieser Beratung behandelt.

**Gemeinde Kirchberg**

**Kennzahlen Haushalt 2024 - Vergleich zu den Vorjahren**

| | 2022 | vorläufiges Ergebnis 2023 (Hochrechnung) | Ansatz 2024 |
|---|---|---|---|
| Grundsteuer A | 25.983 € | 28.000 € | 26.000 € |
| Grundsteuer B | 236.827 € | 244.000 € | 244.000 € |
| Gewerbesteuer | 577.679 € | 1.100.000 € | 620.000 € |
| Anteil an EkSt. | 1.241.209 € | 1.232.262 € | 1.321.250 € |
| Anteil an Ust. | 89.751 € | 89.778 € | 93.800 € |
| Hundesteuer | 8.534 € | 9.142 € | 8.500 € |
| Familienlastenausgleich | 101.900 € | 102.900 € | 108.800 € |
| Zuweisungen und Zuwendungen | 1.821.610 € | 2.039.448 € | 2.146.450 € |
| Gebühren & Entgelte | 858.857 € | 800.000 € | 822.950 € |
| Sonstige* | 76.783 € | 72.000 € | 197.100 € |
| ***Summe*** | ***5.039.133 €*** | ***5.717.530 €*** | ***5.588.850 €*** |
| | | | |
| Personalaufwendungen | 1.541.042 € | 1.621.600 € | 2.071.050 € |
| Verwaltung und Betrieb | 798.994 € | 890.000 € | 1.120.170 € |
| Gewerbesteuerumlage | 60.219 € | 142.000 € | 65.000 € |
| FAG-Umlage | 646.358 € | 604.949 € | 697.500 € |
| Kreisumlage | 701.928 € | 656.958 € | 790.000 € |
| Abschreibungen und Zinsen** | 13.838 € | 9.500 € | 393.100 € |
| Sonstige | 386.146 € | 421.580 € | 430.870 € |
| ***Summe*** | ***4.148.525 €*** | ***4.346.587 €*** | ***5.567.690 €*** |

* im Jahr 2024 mit Auflösung Sonderposten
** Im Ergebnis 2022 und 2023 noch keine Zinsen gebucht

Die Mittel des kommunalen Finanzausgleichs wurden anhand der Oktober- Steuerschätzung und des Haushaltserlasses des Landes berechnet.

Bei der Gewerbesteuer wird der Planansatz für 2024 mit 620.000 € veranschlagt.

Die Hauptausgaben sind auch weiterhin die Personalkosten, wobei hier mehr als die Hälfte auf die Kinderbetreuung entfällt.

Bei der Position Verwaltung und Betrieb (v. a. Unterhalt, Ersatzbeschaffungen) wird der Ansatz von 802.300 € (2023) auf 1.208.500 € angepasst. Neben Kostensteigerungen soll im Jahr 2024 insbesondere der Boden der Mehrweckhalle erneuert werden, was mit ca. 100.000 € Mehraufwand veranschlagt wurde. Zudem wurden zusätzliche Mittel für die Erstellung der Eröffnungsbilanz sowie der Umsetzung des § 2b UStG eingeplant (externe Unterstützung).

Im Jahr 2024 soll ein ordentliches Gesamtergebnis in Höhe von 21.160,00 € erreicht werden. Im Ergebnishaushalt werden die zahlungswirksamen und zahlungsunwirksamen Erträge und Aufwendungen periodengerecht gegenübergestellt. Das Ergebnis führt in diesem Fall zu einer Zuführung zur Ergebnisrücklage, welche wiederrum Teil des Kontos Eigenkapital in der Bilanz ist.

Bei der Haushaltsplanung 2024 sowie den Ergebnissen der Jahre 2022 und 2023 ist zu berücksichtigen, dass die Eröffnungsbilanz nicht vollständig in unserem Buchführungssystem hinterlegt ist. Ebenso sind die Jahresabschlussarbeiten der vergangenen Jahre noch nicht erfolgt. Das führt zu Verzerrungen der Ergebnisse, da nicht alle Größen (wie z. B. Abschreibungen, Auflösungen von Sonderposten, kalkulatorische Kosten) erfasst wurden.

Frau Mayer beantwortet die Fragen aus den Gremien heraus. Einige Fragen (Gewerbesteuer, Kraftfahrzeuge) werden im Nachgang per Mail beantwortet. GR Gropper bittet zu prüfen, ob im Zuge der Sportbodensanierung der Mehrzweckhalle nicht die Installation einer Fußbodenheizung zielführend sein könnte bzw. gar sein müsste, nachdem die Bestandsheizungsanlage im Bedarfsfall nicht mehr reparabel oder ersetzbar sei. Der Vorsitzende wird dies prüfen lassen. Ggf. müssen die Planansätze dann hier angepasst werden.
Der Vorsitzende bedankt sich bei Kämmerin Mayer für die sehr guten Vorarbeiten und aussagekräftige Präsentation. War es doch der erste Haushalt in ihrer Verantwortung.
Der weitere Zeitablauf sieht die Verabschiedung des Haushalts 2024 in der Sitzung am 09.01.2024 vor.

**Protokollangelegenheiten**
Das öffentliche Protokoll vom 14.11.2023 wird genehmigt.

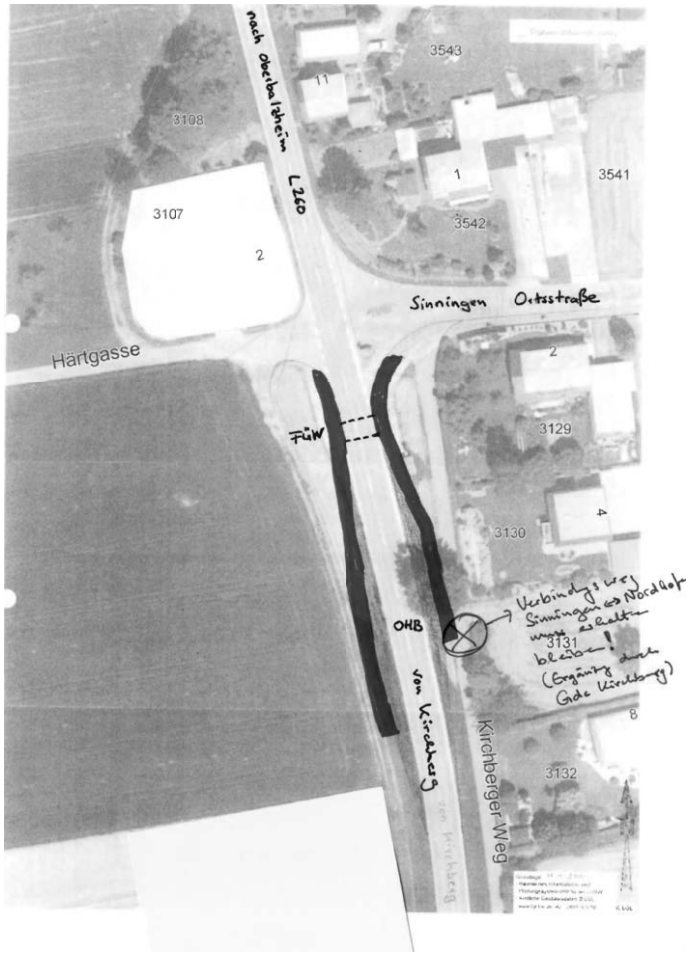


**Ende der amtlichen Bekanntmachungen**
Ab hier werden Beiträge und Bekanntmachungen der Kirchen, Vereine und Verbände unter eigener Verantwortung der Einsender veröffentlicht.

# SCHULNACHRICHTEN

## Grundschule
**Kinder helfen Kindern**

*Unser Schul-Patenkind Samiratou aus Burkina Faso*

Am Dienstag, 12.12.23 gegen Abend sind unsere Grundschulkinder im ganzen Dorf unterwegs, um an den Haustüren zu klingeln und zu singen. Nach dreijähriger Corona-Pause nehmen wir nun die Tradition „Kinder helfen Kindern“ wieder auf. Die Kinder sammeln für unser Patenkind Samriatou aus Burkina Faso. Unser erstes Patenkind namens Naba ist unbekannt verzogen, weshalb wir nun Samiratou unterstützen. Sie lebt mit ihren Eltern und zwei erwachsenen Schwestern zusammen in einem Haus aus luftgetrockneten Lehmziegeln mit Dach aus Metall und Fußboden aus Erde. Natürlich gibt es kein fließend Wasser und keine Toilette. Samiratou und ihre Familie müssen zu Fuß zum Brunnen gehen, der ungefähr eine Stunde entfernt ist, um Wasser nach Hause zu tragen. Samiratou besucht die Schule und hat einen Schulweg von 45 Minuten.
Wir würden uns sehr freuen, wenn Sie uns bei unserer Aufgabe, Samiratou zu unterstützen, mit Ihrer Spende helfen würden. Bereits jetzt bedanken wir uns dafür, dass Sie unsere Grundschulkinder sicherlich wie früher freundlich an Ihren Haustüren empfangen werden! Die Kinder sind immer ganz begeistert, wenn sie sich anschließend wieder in der Schule treffen, um sich mit Würstchen und Punsch aufzuwärmen, weil alle Leute ihnen die Türen öffnen, ihrem Singen lauschen und sich von ihrem Patenkind berichten lassen. Vielen Dank dafür!

# DORFHAUSNACHRICHTEN

## Krabbelgruppe
**Zeitpunkt**: montags 10-11.30 Uhr (außer in den Schulferien)
**Ort**: im Dorfhaus im Gemeindesaal
**Kontakt:** Lisa Müller per Nachricht 0157/88876631
Die Krabbelgruppe ist kostenlos und unverbindlich.
Neue Kinder und ihre Eltern sind gerne jederzeit willkommen!

## Büchereinachrichten
Öffnungszeiten
Dienstag: 17:30 – 19:00 Uhr
Donnerstag: 16:00 – 18:00 Uhr
Tel. 934453
buecherei-kirchberg@web.de

**Bitte beachten! Öffnungszeiten über den Jahreswechsel und Adventsfenster**
Die Bücherei bleibt vom **20.12.2023 bis 07.01.2024** geschlossen. Ab dem 9.1.2024 sind wir zu den gewohnten Öffnungszeiten wieder für Sie da.

Am 23.12.2023 um 17 Uhr möchten wir mit Ihnen das Adventsfenster bei der Grotte eröffnen. Lassen Sie sich bei Geschichten, Glühwein und Punsch auf die Weihnachtsfeiertage einstimmen.
Auf Ihr Kommen freut sich das Büchereiteam und die Kirchengemeinde

# SENIORENNACHRICHTEN

## Fahrt zum Weihnachtsmarkt Stuttgart am 12. Dez. 2023
Hallo Senioren,
an alle die sich zum Weihnachtsmarkt nach Stuttgart angemeldet haben. Es ist einer der schönsten und größten Weihnachtsmärkte in Europa, mitten im Zentrum.
Nachdem wir am Seniorenmittag am Sonntag schon in Advents- und Weihnachtsstimmung versetzt wurden, sind wir jetzt in guter Stimmung auf den Weihnachtsmarkt.
**Wir starten in Kirchberg am 12. Dez. 2023**
**um 9.00 Uhr an der Bushaltestelle Marktstraße und um 9.10 Uhr an der Krone in Sinningen.**
**Die Fahrtkosten betragen 20,-- €.**
Auf ein angenehmes Wetter und einen schönen Tag freut sich
Hermann mit Team

# VHS ILLERTAL

*VHS Illertal*
*Tel.: 07354-934 661,* ***Fax-Nummer: 07354-931899,***
*E-Mail: vhs.Illertal@t-online.de*
**Geschäftszeiten:** *Montag, Dienstag + Freitag: 9.00 bis 11.30 Uhr, Montag und Donnerstagnachmittag von 15.00-17.00 Uhr, mittwochs geschlossen. Ihre Anmeldungen können Sie telefonisch, auch auf den AB, schriftlich per Post oder E-Mail an uns senden.*

**Kurse beginnen und es sind noch Plätze frei:**

**Donnerstag, 07.12.2023**
**Plätzchen und weihnachtliches Backen mit dem Thermomix** (Monika Diepolder-Manthei), 1 Termin, 18 – 22 Uhr, Realschule Erolzheim, Küche, EG
**Freitag, 08.12.2023**
**Plätzchen und weihnachtliches Backen mit dem Thermomix** (Monika Diepolder-Manthei), 1 Termin, 13:30 – 17:30 Uhr, Realschule Erolzheim, Küche, EG
**Plätzchen und weihnachtliches Backen mit dem Thermomix** (Monika Diepolder-Manthei), 1 Termin, 18 – 22 Uhr, Realschule Erolzheim, Küche, EG
**Dienstag, 12.12.2023**
**Original Thailändische Küche- Thai Menü** (Pimphawan Ebinger), 1 Termin, 18 – 22 Uhr, Realschule Erolzheim, Küche, EG.
**Freitag, 15.12.2023**
**Zauberhafte Deko zur Adventszeit** (Martina Niedermaier), 1 Termin, 18:30 – 20 Uhr, Realschule Erolzheim, Schülercafe, Haupteingang
**Dienstag, 19.12.2023**
**Macarons Backkurs - Das bunte Trendgebäck aus Frankreich** (Violeta Kristen), 1 Termin, 17:30 – 22 Uhr, Realschule Erolzheim, Küche, EG
**Montag, 08.01.2024**
**Modern Dance im Winter** (Susanne Lober), 4 Termine, 18:30 – 20 Uhr, Mehrzweckhalle Erolzheim
**Dienstag, 09.01.2024**
**NEU! Funktionelle Gymnastik für Frauen 50+** (Angelika Schilz-Fiévet), 5 Termine, 19:15 –20:15 Uhr, Mehrzweckhalle Erolzheim
**Donnerstag, 11.01.2024**
**Gesünder naschen ohne Zucker** (Violeta Kristen), 1 Termin, 18 – 22 Uhr, Realschule Erolzheim, Küche, EG
**Freitag, 12.01.2024**
**NEU! Line Dance für Anfänger** (Marlies Schwarzbart), 5 Termine, 17:15 – 18:15 Uhr, Mehrzweckhalle Erolzheim
**Mittwoch, 17.01.2024**
**Vom Wintergemüse zum Superfood – So gesund ist Kohl und Co** (Angelika Romer), 1 Termin, 18:30 – 22 Uhr, Realschule Erolzheim, Küche, EG
**Freitag, 26.01.2024**
**Vortrag: Neurologische Effekte von Bewegung & Ernährung** (Ulrich Haggenmüller), 1 Termin, 19:30 – 21 Uhr, Dorfgemeinschaftshaus Edelbeuren, EG
**Leckere Gerichte rund um die Nudel – mit dem Thermomix-Kochen und backen mit dem Thermomix** (Monika Diepolder-Manthei), 1 Termin, 13:30 – 17:30 Uhr, Grundschule Tannheim, Schulküche, OG

# KIRCHLICHE NACHRICHTEN

## Katholische Kirchengemeinde St. Martinus, Kirchberg

Bei der Kirche 2, 88486 Kirchberg
Tel. 07354-2364, Fax 07354-934464
E-Mail StMartinus.Erolzheim@drs.de
Homepage der Seelsorgeeinheit Illertal:
https://se-illertal.drs.de/

**Leitender Pfarrer/Pfarrbüro Erolzheim**
Walkler Caxilé, Bei der Kirche 2, 88453 Erolzheim
Tel. 07354-8247 Fax 07354-935502
E-Mail walkler.caxile@drs.de
Mobil: 0151 240 78 522
E-Mail StMartinus.Erolzheim@drs.de

**Pfarrer/Pfarrbüro Dettingen**
Benedykt Roj, Kirchdorfer Str. 44, 88451 Dettingen
Tel. 07354-459 Fax 07354-934140
E-Mail b.roj@gmx.de
E-StMartinus.Erolzheim@drs.de

**Pfarrbüro Kirchdorf**
Tel. 07354-440
Fax 07354-1000
E-Mail Dreifaltigkeit.Kirchdorf@drs.de

**Öffnungszeiten der Pfarrbüros in der Seelsorgeeinheit Illertal**

| | | |
|---|---|---|
| Montag | Kirchdorf | 8.00 – 12.00 Uhr |
| Dienstag | Erolzheim | 14.00 – 17.00 Uhr |
| Mittwoch | Dettingen | 8.00 – 12.00 Uhr |
| **Mittwoch** | **Kirchberg** | **14.00 – 17.00 Uhr** |
| Mittwoch | Kirchdorf | 15.00 – 18.00 Uhr |
| Donnerstag | Erolzheim | 8.00 – 12.00 Uhr |
| Donnerstag | Kirchdorf | 8.00 – 12.00 Uhr |
| Donnerstag | Dettingen | 14.00 – 17.00 Uhr |

**Für alle Anliegen können Sie sich jederzeit in allen Pfarrbüros der Seelsorgeeinheit zu den jeweiligen Öffnungszeiten melden.**

ZWEITER ADVENT

10. Dezember 2023
**Zweiter Advent**
Lesejahr B

*1. Lesung: Jesaja 40,1-5.9-11*
*2. Lesung: 2. Petrus 3,8-14*
*Evangelium: Markus 1,1-8*

» So trat Johannes der Täufer in der Wüste auf und verkündete eine Taufe der Umkehr zur Vergebung der Sünden. Ganz Judäa und alle Einwohner Jerusalems zogen zu ihm hinaus; sie bekannten ihre Sünden und ließen sich im Jordan von ihm taufen. «

*Ulrich Loose*

**Aufbrechen zum Licht**
Advent ist die Zeit der Stille, des Sehnens, des Wartens, der Dunkelheit, aber auch des Lichts.
Aufbrechen zum Licht, um mehr auf das zu achten und dem mehr Raum zu geben,
was mein Herz aufatmen und aufblühen lässt.
Aufbrechen zum Licht, um mein Augenmerk mehr auf das zu richten und nach dem auszurichten, was mich beseelt und wachsen lässt.
Aufbrechen zum Licht, um mehr über das nachzusinnen und von dem zu sprechen, was mich beflügelt und aufleben lässt.
Aufbrechen zum Licht, um bereit und empfänglich zu werden für den unsichtbaren Gott, der uns in menschlicher Gestalt täglich neu begegnen will.
*Paul Weismantel*

**GOTTESDIENSTORDNUNG**
**Kirchberg**

**Ministrantendienst vom 09. – 15. Dezember**
Sophia Büchele, Maja Gropper, Laura Kienle, Jasmin Weiß

**Freitag, 08. Dezember**
KRANKENKOMMUNION
**Sonntag, 10. Dezember – 2. Adventssonntag**
10.15 Uhr Heilige Messe
**Mittwoch, 13. Dezember**
18.00 Uhr Bußandacht
anschl. Heilige Messe
Elfriede und Josef Maier
Manfred Schlienz
Mathilde und Josef Schlienz
Rupert Kaufmann
**Samstag, 16. Dezember**
15.00 Uhr Konzert des Kammermusikkreises
18.00 Uhr Familiengottesdienst mit Aussendung des Friedenslichts aus Bethlehem
Für Verstorbene der Familien Miller, Schmucker und Ziegler

## SINNINGEN

**Freitag, 08. Dezember**
KRANKENKOMMUNION
**Sonntag, 10. Dezember**
08.45 Uhr Wort-Gottes-Feier

**Rosenkranz**
Wir beten insbesondere für den Frieden in der Ukraine und in Europa.
Jeden Sonntag um 18.00 Uhr
Dienstag und Donnerstag um 07.45 Uhr

## Übersicht der Gottesdienste in der Seelsorgeeinheit Illertal

**Vorabendmessen**
**Samstag, 09. Dezember**
17.30 Uhr Kirchdorf Bußandacht anschl. Vorabendmesse
18.00 Uhr Dettingen

**Sonntagsgottesdienste**
**Sonntag, 10. Dezember**
08.45 Uhr Oberopfingen
08.45 Uhr Sinningen Wort-Gottes-Feier
10.15 Uhr Erolzheim und Kirchberg

**Werktagsgottesdienste**
**Mittwoch, 13. Dezember**
14.00 Uhr Dettingen Seniorenbußandacht
18.00 Uhr Kirchberg
**Donnerstag, 14. Dezember**
18.00 Uhr Dettingen und Oberopfingen
**Freitag, 15. Dezember**
18.00 Uhr Edenbachen

**Beichtgelegenheiten und Bußfeiern in der Seelsorgeeinheit**
**Sakrament der Versöhnung für Jugendliche und Erwachsene**

**Beichtgelegenheiten**
Samstag, 16. Dezember 09.30 – 10.30 Uhr Kirchdorf Sakristei
Samstag, 16. Dezember 16.30 – 17.30 Uhr ErolzheimPfarrhaus
Mittwoch, 20. Dezember 17.30 Uhr Kirchberg
anschl. Abendmesse
Donnerstag, 21. Dezember 17.30 Uhr Dettingen
anschl. Abendmesse
Donnerstag, 21. Dezember 16.30 – 17.30 Uhr Oberopfingen Sakristei

**Bußfeiern**
Samstag, 09. Dezember 17.30 Uhr Kirchdorf
anschl. Vorabendmesse
Mittwoch, 13. Dezember 14.00 Uhr Dettingen
Seniorenbußandacht
Mittwoch, 13. Dezember 18.00 Uhr Kirchberg
anschl. Abendmesse
Donnerstag, 14. Dezember 18.00 Uhr Dettingen
anschl. Abendmesse
Donnerstag, 14. Dezember 18.00 Uhr Oberopfingen
anschl. Abendmesse
Dienstag, 19. Dezember 18.00 Uhr Sinningen
anschl. Abendmesse

**Beichtgespräche nach Vereinbarung**
Bitte vereinbaren Sie einen individuellen Termin
bei Herrn Pfarrer Caxilé Tel. 07354-8247
bei Herrn Pfarrer Roj Tel. 07354-459

## Adventsfenster

**täglich ab 17 Uhr**

| | |
|---|---|
| Fr., 01.12. | Brunnenweg 3* & Schiffahrtsweg 4* |
| Sa., 02.12 | Johann-Sebastian-Bach-Straße 10 |
| So., 03.12. 1. ADVENT | Bei der Kirche 4 - Dorfhaus |
| Mo., 04.12. | Untere Gasse 1 |
| Di., 05.12. | Abt-Vitalis-Straße 1/1 |
| Mi., 06.12. | Milanweg 9 (Reithalle) |
| Do., 07.12. | Goethestraße 8 |
| Fr., 08.12. | Richard-Wagner-Straße 19 |
| Sa., 09.12 | Richard-Wagner-Straße 4 |
| So., 10.12. 2. ADVENT | Kirchweg 4 - Kindergarten Kirchberg |
| Mo., 11.12. | Hauptstraße 7 |
| Di., 12.12. | Hauptstraße 8 |
| Mi., 13.12. | Riemengasse 9 |
| Do., 14.12. | Riemengasse 11 |
| Fr., 15.12. | Stockäckerweg 10* |
| Sa., 16.12. | Rosenstraße 16 |
| So., 17.12 3. ADVENT | Schulweg 11* - Kindergarten Sinningen |
| Mo., 18.12. | Milanweg 1 (Festhalle: auf der linken Seite) |
| Di., 19.12. | Amselweg 13 |
| Mi., 20.12. | Waldstraße 3 |
| Do., 21.12. | Gartenstraße 25/1 |
| Fr., 22.12. | Gießenstraße 7* |
| Sa., 23.12. | Am Häldele - Lourdesgrotte |
| So., 24.12. | 4. ADVENT Bergwalden 1 |

*in Sinningen

Wir laden Sie ein, sich auf den Weg zu machen und das wegweisende heller werdende Licht zu spüren.
Ihre Kirchengemeinde St. Martinus

**Rorate – Gottesdienste**
Sie sind herzlich eingeladen.
**Dettingen:**
**Samstag, 09. Dezember um 6.30 Uhr** gestaltet Herr Pfarrer Roj zusammen mit der KLjB den Rorategottesdienst.
Am **Samstag 16. Dezember um 6.30 Uhr** wird Herr Pfarrer Roj die Roratemesse halten. Musikalisch umrahmt wird sie von Harfenmusik.
**Samstag, 23. Dezember um 6.30 Uhr** lädt Karl Pfluger zur Rorate ein. Musikalisch gestaltet von Gudrun Diebold und Anni Dancek.
**Unteropfingen:**
**Mittwoch, 13.12. um 7.00 Uhr in der St.-Johann Kapelle Unteropfingen**
Alle, die gemeinsam mit Pfr. Caxilé und dem Frauenbund Kirchdorf/Oberopfingen Gottesdienst feiern möchten, laden wir herzliche dazu ein! Anschließend gibt es im Dorfgemeinschaftshaus in Unteropfingen noch ein Frühstück.

**Ökumenisches Hausgebet im Advent**
**„Lücken füllen – Gott finden“**

Die Glocken der christlichen Kirchen in Baden-Württemberg laden am Abend des **11. Dezember 2023** um 19.30 Uhr wieder zum Ökumenischen Hausgebet im Advent ein.
Für viele ist das Hausgebet zu einer guten Gewohnheit in den Tagen vor Weihnachten geworden.
**Gebetshefte liegen in der Kirche aus.**

*Quelle: ACK-BW*

**Friedenslicht - „Auf der Suche nach Frieden“**
**Familiengottesdienst in Kirchberg**
**Zum Familiengottesdienst am Samstag, 16.12.23 um 18.00 Uhr laden wir ganz herzlich ein.**
Wir sind in diesen Zeiten mehr denn je auf der Suche nach Frieden.
Das Friedenslicht dient uns als Symbol der Hoffnung und des Friedens.
Es erinnert uns daran, dass es selbst in den aussichtslosesten und bedrückendsten Momenten Hoffnung geben und diese Hoffnung uns wie ein Licht bei der Suche nach Frieden helfen kann.
Gerade wegen der andauernden Gewalt ist es uns umso wichtiger, dieses Zeichen des Friedens zu setzen und das Friedenslicht zu verteilen.
Wir freuen uns mit euch den Weg zum Stall zu erhellen.
Das FAGO Team und die Pfadfinder aus Sinningen
Am 3. Advent, 17. Dezember um 17.00 Uhr erstrahlt im Sinninger Kindergarten das Adventsfenster. Dort kann auch das Friedenslicht abgeholt werden.
Kommen Sie gerne vorbei und lassen sich vom Licht und den Geschichten in die Weihnachtszeit einstimmen.

**Mexiko erleben**
**Herzliche Einladung zu meinem Erfahrungsbericht nach meinem Jahr als Missionarin auf Zeit in Mexiko.**
Am Samstag, den 16. Dezember lade ich Euch und Sie ganz herzlich in das Dorfhaus in Kirchberg ein. Im Anschluss an den Familiengottesdienst (18 Uhr) erwarten Euch und Sie umfangreiche Erzählungen über meine Zeit in Mexiko.
Ich freue mich auf Ihr/ Euer kommen. – Liebe Grüße, Katharina Rief

**Gottesdienste**

**2. Sonntag im Advent, 10. Dezember 2023**

**Leitbild:** Der kommende Erlöser

**Wochenspruch:** Seht auf und erhebt Eure Häupter, weil sich Eure Erlösung naht. (Lukas-Evangelium 21,28b)

09.30 Uhr Predigtgottesdienst in der Mauritius-Kirche Unterbalzheim unter Mitwirkung des Posaunenchors (Pfarrer Dr. Ilic)
09.30 Uhr Kindergottesdienst im Hans-Ehinger-Haus Unterbalzheim

---

**Wochenveranstaltungen**
**Montag, 11. Dezember 2023**
19.00 Uhr Ökumenisches Hausgebet im Advent im Hans-Ehinger-Haus
**Mittwoch, 13. Dezember 2023**
16.30 Uhr Konfirmandenunterricht im Hans-Ehinger-Haus
**Donnerstag, 14. Dezember 2023**
19.30 Uhr Sitzung des Kirchengemeinderats im Pfarrsaal

---

**Taufsonntage**
**Sonntag, 10. Dezember 2023**
um 9.30 Uhr in der Mauritius-Kirche in Unterbalzheim
**Sonntag, 28. Januar 2024**
um 9.30 Uhr in der Dreifaltigkeits-Kirche in Oberbalzheim
**Sonntag, 25. Februar 2024**
um 9.30 Uhr in der Dreifaltigkeits-Kirche in Oberbalzheim
**Sonntag, 24. März 2024**
um 9.30 Uhr in der Mauritius-Kirche in Unterbalzheim
Wir freuen uns auf Ihre Anmeldungen!

---

**Kinderkirche in der Adventszeit**
**10. Dezember** – Wir dekorieren die Fenster im Hans-Ehinger-Haus (9:30 Uhr im Hans-Ehinger-Haus)
**17. Dezember** – Ausflug nach Dietenheim: Krippenweg (Treffpunkt: 9:30 Uhr vor dem Hans-Ehinger-Haus)
**24. Dezember** – Teilnahme am Familiengottesdienst zu Heiligabend um 16:00 Uhr im Schloßweihergarten

**Ausflug nach Dietenheim:**
Wir fahren nach Dietenheim und laufen den Krippenweg. Eine Pause mit Keksen und Kinderpunsch ist auch eingeplant. Voraussichtliche Dauer: 1,5 Stunden. Auch Erwachsene sind willkommen – bei zahlreichen Anmeldungen werden wir auch weitere Autofahrer*innen brauchen.
Anmeldungen unter 07347/2218 oder unter pfarramt.balzheim@elkw.de
Wir freuen uns auf eine rege Teilnahme!
Alle sind herzlich willkommen!

---

**Kleidersammlung für Bethel**
Wir bedanken uns bei allen, die am vergangenen Wochenende Kleider für Bethel gespendet haben.
Ebenfalls ein ganz herzliches Dankeschön an das Ehepaar Heidrun und Johannes Adolf, welche die Kleider am Freitagnachmittag und Samstagvormittag angenommen haben.

---

**Projektchor Weihnachten**
Wir möchten für Weihnachten einen Projektchor gründen und suchen dafür noch Sänger und Sängerinnen.
Wir werden ca. 2-3 Proben dafür machen und werden dann am 25.12. und am 26.12. im Gottesdienst singen.
Wer Interesse hat, mitzumachen möge sich bitte bei Fr. Angela Ilic per E-Mail: angelailic@yahoo.com oder im Pfarrbüro melden.
Wir freuen uns auf viele Sänger und Sängerinnen!

---

**Seniorenbesuche in auswärtigen Alten- und Pflegeheimen**
Heimbewohner freuen sich, wenn ehemalige Bekannte und Freunde sie besuchen.
Aus Datenschutzgründen dürfen die Einrichtungen keine Namen, ehemaligen Wohnort u. ä. weitergeben, somit erhalten wir keine Informationen. Wenn Angehörige möchten, dass Pfarrer Dr. Ilic oder jemand aus unserem Besuchsdienst Ihre Angehörige im Heim besucht, so melden Sie bitte den Namen und das Heim im Pfarrbüro Balzheim.

---

**Öffnungszeiten des Pfarramts:**
**Dienstags von 8.30 Uhr – 11.30 Uhr**
**Freitags von 8.30 Uhr – 11.30 Uhr**

**Evangelisches Pfarramt Balzheim**
Pfarrer Dr. Luka Ilić
Hauptstraße 8 - 88481 Balzheim
Tel. 0 73 47 / 22 18
Fax. 0 73 47 / 95 87 85
E-Mail: Pfarramt.Balzheim@elkw.de
Internet: www.balzheim-evangelisch.de

## Evangelische Kirchengemeinde Kirchdorf

**Kirchdorf - Berkheim - Kirchberg - Dettingen**
Pfarramt Kirchdorf, Eichenstraße 13, 88457 Kirchdorf • Tel: (07354) 444
Fax: (07354) 499, Mail: kontakt@evkirche-kirchdorf.de
Internet: www.evkirche-kirchdorf.de
Vikarin Miriam Bauer, Steinriegelweg 9
Tel: (07354) 9339416, E-Mail: Miriam.Bauer@elkw.de

**Wochenspruch:** Steht auf und erhebt eure Häupter; weil sich eure Erlösung naht. (Lk 21,28)

**IM DEZEMBER**
Das Wünschen wieder einmal ausprobieren,
sich zurückdenken in die Kinderzeit.
Den leeren Zettel vor dir die Sehnsucht spüren,
wahrnehmen, was dir am Herzen liegt.
Dass du dich und deine Wünsche in guten Händen weißt,
wünscheich dir.
*Tina Willms*

**Sonntag, 10. Dezember, 2. Advent**
- 10.15 Uhr, Evang. Gemeindezentrum Kirchdorf
- Gottesdienst mit Abendmahl
- mit Pfarrerin Ulrike Ebisch

Herzliche Einladung zum Taizé-Gebet
Mittwoch, 13. Dezember findet um 19.00 Uhr wieder ein Taizé-Gebet in der Christuskirche in Rot an der Rot statt.

**Weihnachtsgottesdienste in unseren evangelischen Gemeinden**
**Heiligabend, 24. Dezember**
15.00 Uhr Gottesdienst mit Krippenspiel
Diasporakirche Erolzheim (Pfarrerin Ebisch)
15.00 Uhr Gottesdienst mit Krippenspiel
Evang. Gemeindezentrum Kirchdorf (Vikarin Bauer)
Um Ihnen sicher einen Platz zu gewähren, bitten wir um Anmeldung zum Krippenspiel in Kirchdorf per E-Mail mit Angabe der teilnehmenden Personen bis 19.12. – pfarramt.kirchdorf-an-der-iller@elkw.de
17.00 Uhr „Gott ist nahe“ Predigtgottesdienst
Evang. Gemeindezentrum Kirchdorf (Pfarrerin Ebisch)
18.00 Uhr Predigtgottesdienst
Christuskirche Rot (Dekan Krack)

**Christfest I, 25. Dezember**
10.15 Uhr Gottesdienst mit Abendmahl und Taufe
Evang. Gemeindezentrum Kirchdorf (Pfarrerin Ebisch und der Posaunenchor)

**Christfest II, 26. Dezember**
11.00 Uhr Gottesdienst mit besinnlichen Texten
Kath. Kirche Berkheim (Vikarin Bauer und der Kirchenchor)

**Altjahrsabend, 31. Dezember**
16.00 Uhr Gottesdienst zum Jahreswechsel
Diasporakirche Erolzheim (Pfarrerin Ebisch)
17.30 Uhr Gottesdienst zum Jahreswechsel
Evang. Gemeindezentrum Kirchdorf (Pfarrerin Ebisch)

**GEMEINDEGRUPPEN UND –KREISE**
**Kirchenchorprobe:** Montag, 11. Dezember 2023, 19.30 Uhr, Evang. Gemeindezentrum Kirchdorf

**Frauentreff Berkheim:** Dienstag, 12. Dezember 2023, 15.00 Uhr, Pfarrstadel Berkheim

**Konfirmandenunterricht:** Mittwoch, 13. Dezember 2023, 16 – 17.30 Uhr, Evang. Gemeindezentrum

**Theaterwerkstatt:** Mittwoch, 13. Dezember 2023, 1 8 – 19.15 Uhr, Evang. Gemeindezentrum

**Hausgebet im Advent**
Die christlichen Kirchen in Baden-Württemberg laden am Montag, 11. Dezember 2023 um 19.30 Uhr mit Glockengeläut zum Ökumenischen Hausgebet im Advent ein. Für viele ist das Hausgebet zu einer guten Gewohnheit in den Tagen vor Weihnachten geworden. Die Handreichung hierfür wurde über den Gemeindebrief verteilt. Weitere Exemplare liegen im Gemeindezentrum aus.

**Pfarrplan 2030**
**Ein realistischer Blick: Weniger Gemeindeglieder – weniger Personen im Pfarrdienst**
Wir erleben stürmische Zeiten. Große Veränderungen stehen in vielen Bereichen unserer Gesellschaft an. Auch bei uns in der Landeskirche. Die Pfarrerinnen und Pfarrer aus der Babyboomer-Generation treten in den nächsten Jahren in den Ruhestand. Das betrifft etwa 30% aller heutigen Pfarrpersonen! Gleichzeitig werden unsere Kirchengemeinden in einer alternden Gesellschaft kleiner. Auch Austritte aus der Kirche führen dazu. Damit das Verhältnis von Pfarrpersonen zur Zahl der zu begleitenden Gemeindeglieder möglichst gut bleiben kann, braucht es den PfarrPlan 2030. Er sichert die Qualität unserer Arbeit mit der neuen Ausrichtung der Gemeindegrößen und Dienstaufträge.
Das veränderte Verhältnis der Gesellschaft zur Kirche verlangt von uns einen neuen Blick auf unsere Strukturen und unsere Arbeit. Die Menschen leben ihren Glauben vielfältiger. Ihre Beziehung zu Gottesdiensten und anderen Angeboten verändert sich. Sie schauen genauer hin, was sie brauchen: „Kirche bei Bedarf“. Sie sind mobiler und digitaler geworden. Die örtliche „Komm-Struktur“ stößt an ihre Grenzen. Und wir müssen uns eingestehen, der Mitgliederschwund ist spürbar.
Es liegt ein gutes Stück Arbeit vor uns. Aber wir sind zuversichtlich, dass es tragfähige und weiterführende Ergebnisse und Lösungen geben wird.
Was bedeutet der Pfarrplan konkret für den Kirchenbezirk Biberach und seine Gemeinden und Pfarrstellen?
Der Kirchenbezirk Biberach muss 6,75 Pfarrstellen einsparen. Bei 31 derzeitigen Pfarrstellen ist das eine hohe Zahl. Eine gute Lösung wird möglich sein, wenn Pfarrdienst und Gemeinden künftig mehr und intensiver zusammenarbeiten. Damit das gelingt, wurde der Kirchenbezirk Biberach für die Erarbeitung in kleinere Regionen aufgeteilt. An Runden Tischen, an denen alle Gemeinden mit einer Person aus dem Kirchengemeinderat und der jeweiligen Pfarrperson vertreten sind, geschahen die Beratungen zunächst in

nicht öffentlicher Sitzung. Die Ergebnisse wurden an den Kirchenbezirk zurückgemeldet, vom Pfarrplansonderausschuss beraten und jetzt in der Herbstsitzung der Bezirkssynode wurde ein erster Entwurf zur Umsetzung der Pfarrstellenverteilung vorgestellt. Dieser Entwurf sieht für die Region Ost folgendermaßen aus:

**Wain/Balzheim**

Die Pfarrstellen Wain und Balzheim werden je um 50% reduziert, die beiden Gemeinden werden von einer Pfarrstelle versorgt. Der Sitz des Pfarramtes ist derzeit noch offen.

**Erolzheim-Rot/Kirchdorf/Ochsenhausen**

Die Kirchengemeinde Erolzheim-Rot wird aufgelöst, die Gemeindeteile Rot und Erolzheim werden Kirchdorf zugeordnet, alle übrigen zur bisherigen Kirchengemeinde Erolzheim-Rot zugehörigen Gemeindeteile werden Ochsenhausen zugeordnet. Es bleiben in diesem Gebiet zwei Pfarrstellen.

**Ersingen/Laupheim/Oberholzheim/Dietenheim**

Die Pfarrstellen Laupheim II und Oberholzheim II werden aufgehoben, die Pfarrstelle Ersingen übernimmt einen Dienstauftrag in Laupheim, die Pfarrstelle Dietenheim übernimmt einen Auftrag in Oberholzheim. Es verbleiben 4 Pfarrstellen.

Überall dort, wo Pfarrstellen aufgehoben werden, geschieht dies 2030 oder bei Freiwerden der Pfarrstelle.

Alle Gemeinden machen sich auf den Weg ihre Rechtsform zu überprüfen um möglichst gute Strukturen für die Arbeit zu schaffen...

Der endgültige Beschluss über das Konzept fällt auf der Frühjahrssynode am 15.März 2024.

Neben den realistischen Blick auf unsere Kirche und ihre Situation tritt die begründete Hoffnung, wie sie im Gottesdienst zur Bezirkssynode zum Ausdruck kam: Denn siehe, ich will ein Neues schaffen, jetzt wächst es auf, erkennt ihr's denn nicht?

Für den Kirchenbezirk Biberach Dekan Matthias Krack

**Weltgedenktag für verstorbene Kinder**

Im Landkreis Biberach lädt der Arbeitskreis „Trauer – Leben" betroffene Eltern und Geschwister zu einem ökumenischen Gottesdienst zum Gedenken an ihr verstorbenes Kind und zwar am Sonntag, den 10. Dezember um 18:30Uhr in der ev. Kirche Martin-Luther Str.6. (nahe der Ortsmitte) in Warthausen. Auch Kinder sind herzlich willkommen. Sie können während des Gottesdienstes mit Betreuern der Kinderhospizgruppe Bilder ausmalen.

Wenn ein Kind bei der Geburt, als Jugendlicher oder als Erwachsener gleich ob durch Unfall, Suizid oder Krankheit verstirbt, verändert das eine Familie einschneidend. Die entstehende Lücke kann die betroffenen Eltern und Geschwister aus dem Gleichgewicht bringen. Sowohl schmerzliche als auch dankbare Erinnerungen an dieses Kind begleiten die Betroffenen ihr Leben lang. An jedem zweiten Sonntag im Dezember werden weltweit um 19 Uhr wie in diesem Gottesdienst Kerzen für die verstorbenen Kinder angezündet. Man kann sie mitbringen oder dort bekommen. Durch die weltweite Lichterkette wird ein Band der Solidarität zwischen den Betroffenen geknüpft in dem Bewusstsein, dass das Leben dieser geliebten Kinder nicht umsonst war. In der dunklen Zeit vor Weihnachten berührt viele trauernde Eltern der Gottesdienst mit Gleichbetroffenen. Er vermittelt die Hoffnung, dass das Leben der Hinterbliebenen nicht für immer verdunkelt bleibt und dass man auf dem Weg durch die Trauer unscheinbare, berührende, tröstliche Zeichen durch Träume und Menschen erfährt. Wer nicht die Kraft zum Kommen findet, kann zum Gedenken eine Kerze daheim anzünden und bekommt auf Wunsch die Predigt zugesandt. Näheres bei Karl-Heinrich Gils, Diakonie Tel. 07351-150250 gils@diakonie-biberach.de; Renate Fuchs Kontaktstelle Trauer Tel. 07351- 8095 407 renate.fuchs@drs.de

Johannes-Kirchengemeinde Ravensburg lädt zur Romreise ein

Ravensburg - „Alle Wege führen nach Rom" - so auch die Bus-Gemeindereise der Evangelischen Johanneskirche Ravensburg unter Leitung von Pfarrer Claudius Kurtz von Sonntag, 25. August, bis Freitag, 30. August 2024. Abfahrt am 25. August, 6 Uhr, am Busbahnhof Ravensburg. Ankunft im Drei-Sterne-Hotel Nord Nuova Roma gegen 19 Uhr. Rückreise am 30. August, 13 Uhr. Ankunft in Ravensburg am 31. August, ca. 1 bis 2 Uhr. Auf dem Besuchsprogramm stehen (Änderungen vorbehalten) unter anderem die Kirchen S. Paolo fuori le mura, S. Giovanni in Laterano und S. Maria Maggiore, das Forum Romanum und die Vatikanischen Museen. Auch eine Papst-Generalaudienz kann miterlebt werden, außerdem ist ein Abstecher zur Hafenstadt Ostia am Mittelmeer vorgesehen. Die Begleitung übernehmen jeweils örtliche Reiseleiter. Veranstalter ist das Reiseunternehmen Fromm-Reisen Wain. Nähere Reiseinformationen und Anmeldeformulare beim Ev. Pfarramt Johanneskirche, pfarramt.ravensburg.johanneskirche@elkw.de, Tel. 0751/91807 oder im Zentralen Pfarrbüro, pfarrbuero.ravensburg@elkw.de, Tel 0751/22446. Anmeldeschluss: 31. Januar 2024. Bitte beachten Sie die jeweils **aktuellsten Hinweise auf der Homepage** www.evkirche-kirchdorf.de.

## Kloster Bonlanden

**ganz Ohr – einfach mal reden**

Unter dem Leitwort „ganz Ohr – einfach mal reden" zu einer breiten Themenvielfalt wie: Mein Glaube – ein Fragezeichen ... Gott, was tut er eigentlich ...Corona, Krieg – und was kommt dann ...ich fühle mich allein bei der Erziehung meiner Kinder ... Wie finde ich heraus, was richtig ist ..., bietet Diplom-Theologe Paul Stollhof, Bad Saulgau, Gespräche an.

Paul Stollhof war 20 Jahre in der Ausbildung von Erzieher*innen, Heilerziehungspfleger*innen, Heilpädagog*innen tätig und war 20 Jahre pädagogischer Leiter franziskanischer Schulen.

Zu „ganz Ohr – einfach mal reden" sind Sie eingeladen, jeden Freitag zwischen 13.00 und 17.00 Uhr im Tagungszentrum Kloster Bonlanden, nach Voranmeldung unter TEL + 49 157 50342731.

**Kloster-Café**

Unser Kloster-Café ist täglich geöffnet:
montags bis freitags von 12.00 bis 17.00 Uhr; samstags und sonntags/feiertags von 10.00 bis 17.00 Uhr.
Wir freuen uns auf Ihren Besuch.
INFO - www.kloster-bonlanden.de

**„800 Jahre Greccio" - Eucharistiefeier in der Klosterkirche am 08.12.2023**

In der franziskanischen Jubiläumszeit „800 Jahre Greccio" feiern wir am 08.12.2023 - „Hochfest der ohne Erbsünde empfangenen Jungfrau und Gottesmutter Maria" - den Gründungstag unserer Ordensgemeinschaft.

Wir laden Sie herzlich ein um 16.00 Uhr zur gemeinsamen Eucharistiefeier in der Klosterkirche.

Zusammen mit dem „Frauentreffpunkt Berkheim" freuen wir uns auch auf den anschließenden „franziskanischen Dialog'" - Austausch, Begegnung, Kennenlernen ... - an der Adventsthütte vor dem Klostercafé bei frisch gebackenen Waffeln, Glühwein und Punsch.

Dem „Frauentreffpunkt Berkheim" danken wir herzlich für das engagierte Mitwirken für dieses gemeinsame Angebot.

Wir freuen uns auf Ihr Kommen und wünschen Ihnen eine gesegnete Adventszeit.

# VEREINSNACHRICHTEN

## TSV Kirchberg 1921 e. V.

**SAVE the DATE!**

Am Samstag, den 3.2.2024 möchten wir euch unter dem Motto „Die besten Dream Teams" in der Turn- und Festhalle zu unserem traditionellen TSV-Ball begrüßen. Merkt euch das Datum vor und lasst euch was Tolles einfallen. Wir sind gespannt auf eure kreativen Kostüme und freuen uns jetzt schon auf euch!

**Abteilung Fußball**
**Jugendmannschaften**
**SGM D-Juniorinnen Kirchberg/Dettingen/Kellmünz**
**Bezirkshallenmeisterschaft in Hochdorf**

Nach einem langen Fußball Nachmittag beim Bezirks - Hallentunier in Hochdorf am 03.12.2023 erspielten sich unsere D-Juniorinnen den 2. Platz.

3 Spiele gewonnen, 1 Spiel verloren

Tore :1 x Dana, 1 x Katharina, 1 x Lea, 1 x Sina und 4 x Emily

**Es spielten:** Valerie (TW), Finja, Maja, Lea, Marie, Emily, Dana, Katharina und Sina

**SGM Jugendmannschaften 02.12.2023**
**E-Jugend**
**Hallenmeisterschaft 02.12.2023**

| | |
|---|---|
| SGM - FV Bellenberg 1 | 1:1 |
| SGM - TSV Neu Ulm 2 | 1:2 |
| SGM - TSV Laichingen 1 | 0:2 |
| SGM - SGM Unterweiler 1 | 2:1 |

Am Samstag spielten wir die 2. Runde der Bezirkshallenmeisterschaft. Wir taten uns über das Turnier hinweg schwer uns Chancen zu erspielen. Beim Verteidigen lief es deutlich besser, so mussten wir uns gegen den stark aufspielenden TSV Neu Ulm 2 nur knapp geschlagen geben. Mit einer starken Leistung im letzten Spiel, gelang es uns noch einen Rückstand zu drehen. Damit sind wir für die nächste Runde qualifiziert. Am Samstag, den 09.12.23 kämpfen wir in Neu Ulm gegen die mit stärksten Mannschaften des Bezirks um einen von zwei Plätzen für das Turnierfinale.

**Abteilung Turnen**
**Eine zauberhafte Wiederholung**
Am Samstag, den 25.11.2023 - genau ein Jahr später - war wieder ein Zauberer in der Turnhalle zu Gast. Mit seinen tollen Zauberkünsten zog er unsere Kleinsten samt Eltern wie schon ein Jahr zuvor in seinen Bann. Bis zum Schluss beobachteten die Kinder beeindruckt und voller Begeisterung jede einzelne Bewegung des Zauberers und waren fasziniert, was da alles zum Vorschein kam. Bevor der kurzweilige Vormittag zu Ende ging, konnten sich zum Abschluss noch alle mit Fingerfood stärken. Vielen Dank an die Übungsleiterinnen der Kinderturngruppen für die Organisation des tollen Events!

## Musikverein Kirchberg
Freitag, 08.12.2023, 20.00 Uhr Musikprobe
Termine, Infos, Aktuelles findet Ihr auch auf der Hompage.

## Schützenverein Kirchberg
**Nikolausschießen**
Am Freitag, den 08.12.23 findet das Nikolausschießen von 18 Uhr - ca. 21 Uhr statt.
Auf Euer kommen freut sich die Vorstandschaft des Schützenverein Kirchberg.

## Reit- und Fahrverein Kirchberg an der Iller e.V.
**Reitabzeichenabnahme**
Am Freitag, den 24.11.23 fand unser Reitabzeichen Lehrgang (RAZ 10,9,8) statt.Mit einer Mischung aus Freude und Anspannung der Reitschüler haben unsere tollen Schulpferde zusammen mit den Schülern ganze Arbeit geleistet und somit haben alle bestanden.

Herzlichen Glückwunsch und macht weiter so!

**Lebendige Weihnachtsgeschichte**
Am Samstag, den 09.12.23, werden wir wieder in der Reithalle um 17 Uhr die lebendige Weihnachtsgeschichte spielen.Anschließend wird uns der Nikolaus besuchen und den Kindern einen Kleinigkeit dalassen.
Gerne laden wir alle Interessierten an diesem Abend ein, sich zusammen mit uns ein wenig auf die vorweihnachtliche Stimmung mit Glühwein, Punsch und ein wenig zu Essen, einstimmen zu lassen.

## Schützenverein Sinningen e.V.
Nach einem spannenden Wettkampf konnte Sinningen den Wettkampf gegen Kirchberg für sich entscheiden. Hier die Ergebnisse:

| **SV Kirchberg I** | | | | **SV Sinningen I** |
|---|---|---|---|---|
| Kramer, Thomas | 364 | **0:1** | 389 | Eisenmann, Eva |
| Kramer, Christina | 358 | **0:1** | 377 | Briechle, Andreas |
| Andersch, Marcel | 373 | **1:0** | 361 | Schemperle, Dominik |
| Bökeler, Matthias | 361 | **1:0** | 351 | Walcher, Leon |
| Küchle, Rafael | 345 | **0:1** | 361 | Huberle, Jonas |
| *Gesamt* | | ***2:3*** | | |
| | | | 363 | Wohlhüter, Eugen |
| | | | 341 | Mayer, Christina |

*Die Vorstandschaft gratuliert zu diesen Ergebnissen*

## Wanderfreunde Sinningen
**Einladung zur Waldweihnacht am 17.12.2023**
Liebe Wanderfreunde und Freunde des Vereins, am Sonntag, 17. Dezember 2023 um 15 Uhr findet wieder unsere „Waldweihnacht“ an der Moosbachhütte statt. Mit adventlichen Liedern, Geschichten, leckerem Weihnachtsgebäck und heißem Glühwein/ Punsch wollen wir uns auf Weihnachten einstimmen und ein wenig feiern. Bitte eine Tasse mitbringen!
Wir treffen uns zuvor um 14:30 Uhr am Wanderheim und laufen dann gemeinsam zur Hütte.
Die Vorstandschaft freut sich auf rege Teilnahme.

## Pfadfinder Sinningen
**Weihnachtsbaumschmücken**
Liebe Kinder, liebe Sinninger und Kirchberger, wollt ihr auch dieses Jahr mithelfen, den Sinninger Weihnachtsbaum etwas schöner zu machen?
Dann kommt am **Sonntag, 10. Dezember 2023** zum Weihnachtsbaumschmücken an den Sinninger Dorfplatz am Gießbach.
Jedes Kind, das **zwischen 16:00 und 17:30 Uhr** einen selbst gebastelten Stern zum Baumschmücken mitbringt, bekommt ein Überraschungsgeschenk.
Außerdem laden wir alle Sinninger und Kirchberger zu Glühwein, Kinderpunsch, Wiener im Semmel und frischen Waffeln ein. (Bitte Tassen mitbringen!)
Wir freuen uns auf viele schöne Weihnachtssterne!
Die Sinninger Pfadfinder

SOZIALVERBAND VdK BADEN-WÜRTTEMBERG

## VdK Ortsgruppen Kirchberg/ Gutenzell und Hürbel

**Weihnachtsfeier 2023**

Am Samstag, den 16. Dezember feiern wir unsere diesjährige Weihnachtsfeier. Beginn ist um 14.00 Uhr im Foyer der Festhalle in Kirchberg. Es gibt wie immer kostenlos Kaffee und Kuchen sowie zum Abschluss einen Imbiss. Mit Musik und Gesang, netten und gefühlvollen Geschichten wollen wir einen gemütlichen Nachmittag verbringen. Alle Mitglieder mit Anhang sind hierzu herzlich eingeladen.
Die Vorstandschaf

# AUSWÄRTIGE VEREINE

## Diakonie Biberach

**Gemeinsames Plätzchen backen im Gemeindehaus Dettingen**

Die Ökumenische Migrationsarbeit organsiert in Zusammenarbeit mit dem Integrationsmanagement des Landratsamts Biberach und Ehrenamtlichen einen gemeinsamen vorweihnachtlichen Backnachmittag.
Am **14. Dezember ab 16 Uhr im kath. Gemeindehaus St. Franziskus in Dettingen** werden wir gemeinsam Backen und vielleicht auch das ein oder andere neue Backrezept aus anderen Ländern ausprobieren. Die gemeinsam zubereiteten Plätzchen werden wir im Anschluss in einer gemütlichen Runde mit Punsch und Kaffee genießen.
Der gemeinsame Backnachmittag soll Menschen egal welcher Herkunft, Religion oder Sprache miteinander verbinden.
Dabei können Einblicke in andere Kulturen gewonnen werden und neue Bekanntschaften entstehen. Gerne koordinieren wir über das Projekt hinaus weitere Begegnungen.
Um eine Anmeldung bis zum 12.12. wird gebeten unter +49 16091352906 oder alisa.bauer@biberach.de

## Sportkreis Biberach e.V.

**Ausschreibung des EnBW-Sportjugendpreises und des KSK-Anerkennungspreises für besonderes Engagement**

Am **01.03.2024** findet die gemeinsame Sportlerehrung des Land- und Sportkreises Biberach in der Gigelberghalle statt. Neben den Ehrungen für die erfolgreichen Sportler können sich die Sportvereine im Land- und Sportkreis Biberach um folgende Preise bewerben:

**EnBW-Sportjugendpreis**

Mit dem EnBW-Sportjugendpreis sollen herausragende Erfolge von Jugendmannschaften und überdurchschnittliche Jugendarbeit honoriert werden. Der Preis ist mit 1.000 Euro dotiert (1. Preis 500 Euro, 2. Preis 300 Euro, 3. Preis 200 Euro). Der Antrag kann formlos gestellt werden.

**Anerkennungspreis der KSK Biberach für besonderes Engagement**

Mit diesem Preis möchten wir zusammen mit der Kreissparkasse Biberach wieder jene unentbehrlichen „stillen Helfer“ auszeichnen, ohne die Vereinsarbeit nicht funktionieren würde: Menschen, die zum Beispiel den Sportplatz mähen, Eintrittsgelder kassieren oder herausragende Trainingsarbeit leisten. Melden Sie uns Ihre langjährigen und zuverlässigen Helfer, das entsprechende Antragsformular finden Sie auf unserer Homepage www.sportkreis-biberach.de/aktuelles. Der Preis ist mit 1.200 € (4 x 300 €) dotiert. Für diese beiden Preise sind die Anträge beim Sportkreis Biberach e.V., Zeppelinring 24, 88400 Biberach oder unter info@sportkreis-biberach.de einzureichen. Letzter Abgabetermin ist der **15.01.2024**

## Christliche Gemeinde Erolzheim e.V.

**Gottes Wort für diese Woche.**

**Jesus sagte zu den Leuten:“Ich bin das Licht der Welt. Wer Mir nachfolgt, braucht nicht im Dunkeln umherzuirren, denn er wird das Licht haben, das zum Leben führt“**(aus dem Johannes-Evangelium, Kapitel 8, Vers 12).
Wir befinden uns zur Zeit in der „dunklen“ Jahreszeit. Es ist länger Nacht wie Tag. Daher sind wir Menschen darauf aus, mit künstlichem Licht Helligkeit zu erzeugen. Wir wollen die Dunkelheit verdrängen, weil wir sie nicht mögen. Überall sehen wir Kerzen, Lichterketten, Häuser mit Licht umrahmt, ja ganze Städte sind im „Licht gebadet“. In der Adventszeit sollen die Lichter aber auch auf das große Licht hinweisen, das erwartet wird und welches zu Weihnachten kommt. Aber diese Lichter sind alle künstlich und vergänglich. Jesus spricht in unserem obigen Vers aber von einem anderen Licht. Vom Licht, „das zum Leben führt“. Die Propheten im Alten Testament kündigten dieses Licht schon viele, viele Jahre vor Jesu Geburt an. Dieses Licht ist so stark, dass es „die Dunkelheit nicht auslöschen, oder überwältigen kann“, heißt es am Anfang des Johannes-Evangeliums. Durch Seine Menschwerdung brachte Jesus das Licht den Menschen und der ganzen Welt. Der Mensch braucht Licht zum leben. In der Dunkelheit funktioniert unser Körper schnell nicht mehr, wir stoßen überall an, stolpern, fallen und sind verloren. Der Mensch ist nicht für die Dunkelheit gemacht, ohne Licht verkümmert und stirbt er. „Ich bin das Licht der Welt“, sagt Jesus von sich Selber. Wer in diesem Licht lebt, das heißt, Jesus nachfolgt, sieht die Unebenheiten seines Weges deutlich. Denn in diesem Licht erkennen wir selber was wir sind: Sünder. Jesus erleuchtet den vor uns liegenden Weg und zeigt uns auf, wie wir leben sollen. Das kann manchmal hart und schmerzlich sein. Denn Jesus verlangt von Seinen Nachfolgern eine radikale Umkehr. Aber dafür beseitigt Er die Dunkelheit und die Sünde in unserem Leben.
**Erlauben Sie dem Licht Christi in Ihr Leben hinein-zu-leuchten!? Lassen Sie Ihr Leben von Christus leiten und Sie brauchen nie mehr in der Dunkelheit zu stolpern! Lernen Sie Ihn in Seinem Wort, der Bibel, kennen.**
**Lesen Sie bitte dazu das Johannes-Evangelium ganz durch.**
Buchtipp dazu: Das Evangelium nach Johannes mit Erklärungen. Neben dem Bibeltext gibt es viele Hintergrund-Informationen, die dabei helfen, den Text besser zu verstehen. Zu beziehen über das Missionswerk Heukelbach, Bergneustadt.
Bleiben Sie gesund!
Am Sonntag, den 10.12.2023 findet bei uns wieder ein ONLINE-Gottesdienst statt, zu dem wir Sie herzlich einladen. Beginn 10.oo Uhr. Unter www.cg-erolzheim.de finden Sie den Link dazu.
Es grüßt Sie die Christliche Gemeinde Erolzheim e.V. und wünscht Ihnen eine besinnliche Adventszeit.

## SSG Illertal

Noch keine Idee für ein Weihnachtsgeschenk?
Wie wäre es mit einem Ski- oder Snowboardkurs, Skitour oder einer organisierten Tagesausfahrt der SSG Illertal e.V.?
Nähere Infos unter www.ssg-illertal.de

## Deutscher Alpenverein

**Sektion Memmingen**
**Ortsgruppe Illertal**

Hallo DAV Mitglieder,
Tourenbesprechung am Donnerstag, 07.12.23 um 19.30 Uhr im Gasthaus Krone in Illerbachen
**Samstag 09. oder Sonntag, 10. Dezember 2023**
**Langläufer, Schneeschuhwanderer, Wanderer und Skitourengeher**
An der Tourenbesprechung wird besprochen ob am Wochenende eine Tour stattfindet und was gemacht wird.
Wir freuen uns auf euch.
**Gerne kann der Termin als Stammtisch für unsere Mitglieder genutzt werden, um sich einfach mal wiederzusehen und um in Kontakt zu bleiben.**
Vielen Dank
1. Vorsitzender Tobias Brixle

## DJO-Deutsche Jugend in Europa e.V.

**Gastschüler aus Brasilien und Mexiko suchen die Gastfamilien in Deutschland**

Im Rahmen eines Gastschülerprogramms mit Schulen aus Lateinamerika sucht die DJO - Deutsche Jugend in Europa nette Gastfamilien. Die Familienaufenthaltsdauer: **Brasilien Sao Paulo: 16.01. – 29.02.24. und Mexiko /Guadalajara ist von 02.03 -16.05.2024.** Der Gegenbesuch ist möglich. **Kontakt:** DJO-Deutsche Jugend in Europa e.V., Schlossstraße 92, 70176 Stuttgart. **Tel. 0711-6586533, Mob. 0172-6326322, E-Mail: gsp@djobw.de, www.gastschuelerprogramm.de.**

## Der Landschaftserhaltungsverband Landkreis Biberach e.V. (LEV)

**Bürgermeister Wolfgang Späth folgt Elmar Braun im Vorstand des LEV**

Nahezu alle 51 Mitglieder sowie Vorstand und Fachbeirat nahmen an der Mitgliederversammlung des Landschaftserhaltungsverbands Landkreis Biberach e.V. (LEV) teil. Landrat Mario Glaser begrüßte die Teilnehmerinnen und Teilnehmer im großen Sitzungssaal des Landratsamts. Geschäftsführer Peter Heffner gab einen Einblick in die umfangreichen Aktivitäten und Projekte.

Rund 75 Projekte zur Landschaftspflege wurden 2023 neben dem freiwilligen fünfjährigen Vertragsnaturschutz organisiert: ein Schwerpunkt liegt auf dem Erhalt von Magerrasen und Wacholderheiden. Mitgliedsgemeinden, Landwirte, Vereine und Privatleute wurden beraten, so beispielsweise die Stadt Riedlingen bei der Einrichtung eines Biodiversitätspfads oder die Gemeinde Rot an der Rot, die am Fuchsweiher mit Schautafeln der Bevölkerung den Lebensraum Wasser und Wiese näherbringen will. Im Rahmen der Heimattage Biberach wurde unter anderem ein Streuobst-Familientag angeboten.

Im Bericht von Biotopverbundberater Harald Jungbold wurde deutlich, dass die gesetzlich geforderte kommunale Biotopverbundplanung vorangeht: Die Gemeinden Ummendorf, Maselheim und die Stadt Laupheim lassen bereits solche Planungen von Fachbüros erarbeiten. Die Gemeinde Mittelbiberach ist im Vergabeprozess, und die Gemeinderäte von Altheim, Langenenslingen und Uttenweiler haben dafür grünes Licht gegeben.

Die Mitglieder berieten und beschlossen die Jahresrechnung, den Bericht der Kassenprüfer, den Haushalt 2024 und das Arbeitsprogramm 2024. Die Entlastung des Vorstands durch Bürgermeister Martin Rude aus Altheim erfolgte einstimmig. In den Vorstand nachgewählt wurde Bürgermeister Wolfgang Späth (Schwendi). Er übernimmt das Amt für die Restwahlzeit vom ehemaligen Maselheimer Bürgermeister Elmar Braun und vertritt künftig zusammen mit Bürgermeister Peter Diesch, stellvertretender LEV-Vorsitzender (Bad Buchau), die kommunale Seite im Vorstand. Elmar Braun wies in seiner Verabschiedung auf die Bedeutung des Naturschutzes hin. Durch die Vorstandsarbeit, bei der er fachlich viel dazugelernt habe, habe er sich vom einstigen Gegner einer LEV-Gründung im Landkreis zu einem überzeugten Befürworter des Vereins entwickelt.

Weitere Informationen zu den Vereinsaktivitäten sind auf der Internetseite www.lev-biberach.de einsehbar.

**Kontakt:**
Landschaftserhaltungsverband Landkreis Biberach e.V.
Peter Heffner
Geschäftsführer
Telefon: 07351 52-7573
E-Mail: peter.heffner@lev-biberach.de

## Freiwillige Feuerwehr Kirchdorf

**Weihnachtsbaumverkauf der Freiwilligen Feuerwehr Kirchdorf**

Am 09.12. und 16.12.2023 findet am Feuerwehrgerätehaus in Kirchdorf der diesjährige Weihnachtsbaumverkauf sowie die Unterstützung der „Johanniter Weihnachtstrucker“ statt. Die Packliste finden Sie unter www.johanniter.de. Unsere frischen Nordmanntannen können je nach Größe 100 - 250 cm für 27,50 – 40,00 € erworben werden. Bei der jährlichen
Spendenaktion möchten wir in diesem Jahr die „Illertalschule in Bonlanden“ unterstützen. Hier können Sie gerne mit uns Spenden.
Für das leibliche Wohl wird ebenfalls bestens gesorgt.
Auf ihr Kommen freut sich die **Feuerwehr Kirchdorf**

## Hegering Biberach

**Waldweihnacht am Herrmannsteich**

Wie alljährlich laden die Biberacher Jäger am 3. Advent (Sonntag, 17.12.2023) ab 14:00 Uhr bis 16:00 Uhr zur Waldweihnacht am Herrmannsteich im Burrenwald ein. In freier Natur, bei Glühwein, Kinderpunsch und Wildbratwurst soll kurz vor dem Weihnachtsfest wieder Ruhe einkehren. Eine Weihnachtsgeschichte wird erzählt, Weihnachtslieder erklingen und der Nikolaus kommt mit einem Schlitten zu den Kindern.
Der Reinerlös der Veranstaltung wird für einen wohltätigen Zweck gespendet
Die Jägerschaft freut sich auf Ihr Kommen!

# WAS SONST NOCH INTERESSIERT

## Landratsamt Biberach

**Oberschwäbisches Museumsdorf Kürnbach Museumsdorf lädt zur Oberschwäbischen Dorfweihnacht**

Zu einem Weihnachtsmarkt abseits des üblichen Trubels lädt das Oberschwäbische Museumsdorf Kürnbach, für Samstag, 9. Dezember und Sonntag, 10. Dezember in die weihnachtlich geschmückten Stuben und Ställe ein.
Groß und Klein können sich am Samstag, 9. Dezember von 12 bis 18 Uhr und am Sonntag, 10. Dezember von 10 bis 18 Uhr auf ein vielfältiges Programm rund um weihnachtliche Bräuche im Museumsdorf freuen: Von Adventsgeschichten über eine Weihnachtsausstellung bis hin zum traditionellen Räuchern in den Raunächten ist viel geboten. Ein Höhepunkt ist die schauspielerische Herbergssuche am Sonntag um 11.30 und 14.30 Uhr.

**Kunsthandwerk aus der Region und weihnachtliche Klänge**

Zahlreiche Ausstellerinnen und Aussteller aus der Region bieten bei der Dorfweihnacht in den adventlich geschmückten Häusern Weihnachtsschmuck, Krippen und Geschenkideen aus Holz, Wolle, Stoff und mehr an. Außerdem zeigen Holzschnitzer, Weberinnen, Klöpplerinnen und weitere ihr Handwerk.
Für adventliche Stimmung im Museumsdorf sorgen Zitherspiel und eine Bläsergruppe. Am Samstag singen die Chöre aus Reute, Bad Schussenried und Aulendorf, am Sonntag können die Besucherinnen und Besucher den weihnachtlichen Chorgesängen der Gruppen aus Winterstettenstadt und Reichenbach lauschen.

**„Klopferles“-Fenster, Bredla backen und Nikolausbesuch**

Die kleinen Besucherinnen und Besucher können bei der Dorfweihnacht die vergessene Tradition des „Klopferles“-Fensters wiederentdecken. Die Kinder können außerdem Weihnachtliches basteln, Lebkuchen backen oder Bienenwachskerzen ziehen. Am Sonntag um 16 Uhr ist der Heilige Nikolaus zu Gast im Museumsdorf, und die Kinder dürfen Bredla backen.

**Schwäbische Köstlichkeiten und Punsch nach historischem Rezept**

Für das leibliche Wohl ist bei der Oberschwäbischen Dorfweihnacht bestens gesorgt: Neben schwäbischen Klassikern wie Linsen und Spätzle sowie Leckerem vom Grill, Dinnete und mehr gibt es feine Backwaren aus dem Ofen des historischen Backhäusles, Waffeln und weitere Leckereien. Auch die historische Brennerei ist in Betrieb, und zum Aufwärmen können sich die Besucherinnen und Besucher Glühmost oder Weihnachtspunsch nach einem historischen Rezept von 1838 genehmigen.

## Die Biberacher Ernährungsakademie (B-EA)

**Online-Vorträge zum Thema „Von der Milch zu Babys erstem Brei“**

Die Biberacher Ernährungsakademie (B-EA) bietet im Dezember zwei Online-Vorträge zum Thema „Von der Milch zu Babys erstem Brei“ an. Der erste Termin ist am Freitag, 8. Dezember 2023 von 9:30 Uhr – 11 Uhr. Der zweite Termin findet am Montag, 18. Dezember 2023 von 17:30 Uhr bis 19 Uhr statt. Die BeKi-Referentinnen Miriam Marihart und Angelika Romer stellen unabhängig von Firmen und Produzenten Fakten und Erfahrungen zum Einführen der Beikost vor.
Die Vorträge finden im Rahmen der Landesinitiative Be*K*i – bewusste Kinderernährung - statt und sind kostenfrei. Die Teilnahme setzt einen PC mit Internetzugang und Lautsprechern voraus. Eine interaktive Beteiligung per Bild und Ton sind bei Bedarf möglich. Eine Anmeldung online unter www.landwirtschaftsamt-biberach.de ist erforderlich.

---

**Lust auf Heimat – Bio-Christbäume aus der Region**

Im Rahmen der Reihe „Lust auf Heimat“ organisiert die Biberacher ErnährungsAkademie passend zur Jahreszeit am Mittwoch, 13. Dezember 2023 von 15 Uhr bis 17 Uhr eine Betriebsbesichtigung zum Thema „Bio-Christbäume aus der Region“ auf dem Christbaum-Hof Schmid, Römerstr. 13, 88422 Oggelshausen. Es geht darum die Wertschätzung für heimische Produkte und

den Dialog zwischen Verbrauchern und Erzeugern zu stärken. Der Betriebsleiter Johannes Schmid öffnet für alle interessierten Verbraucherinnen und Verbraucher die Türen und erläutert die Bewirtschaftung des Betriebes. Die Referentinnen der Biberacher ErnährungsAkademie Christine Schuster und Silke Petzold treffen sich mit den Teilnehmerinnen und Teilnehmern direkt vor Ort. Die Kosten für diese Besichtigung inkl. einer Anzahlung für einen Christbaum betragen 15,00 €.
Die Anmeldung ist bis zum 11. Dezember 2023 online unter www.landwirtschaftsamt-biberach.de möglich.

## Nikolausmarkt in Schönebürg

**Herzlich Einladung zum 15. Nikolausmarkt in Schönebürg am Samstag, 09. Dezember von 14 bis 20 Uhr auf dem Dorfplatz.**
Rund 30 liebevoll dekorierte Hütten und Buden rund um den Weihnachtsbaum
auf dem Dorfplatz laden auch dieses Jahr wieder zum Bummeln ein. Der Duft von Glühwein und jeder Menge Leckereien von Süß bis Deftig, weihnachtliche Klänge auf vielseitige Art, handwerkliche Vorführungen und selbstgebastelte Geschenk- oder Dekoideen versetzen Sie in vorweihnachtliche Stimmung. Genießen Sie das vielfältige Programm mit speziellen Angeboten für Kinder im angrenzenden Schulgebäude, wo man Sie im ‚Waldcafe' auch mit Kaffee, Tee und Kuchen verwöhnt.
Wir freuen uns Sie als Gäste begrüßen zu dürfen.
Die Ortschaft Schönebürg mit ihren Vereinen
Nähere Info unter: www.nikolausmarkt-schoenebuerg.de

## Winterpause in Kirchberg

***Sehr geehrte Autoren,***

das Mitteilungsblatt Kirchberg macht in den **Kalenderwochen 52/2023** und **01/2024** Winterpause.

**Letzte Veröffentlichung: 21.12.2023**
**Redaktionsschluss: 18.12.2023, 23:00 Uhr**

**Nächste Veröffentlichung: 11.01.2024**
**Redaktionsschluss: 08.01.2024, 23:00 Uhr**

Wir bitten um Beachtung
und wünschen Ihnen schöne Feiertage.

Der Verlag

## Ihr Abonnement des Mitteilungsblattes Kirchberg

**Liebe Abonnenten des Amts- und Mitteilungsblattes Kirchberg,**

die Gebühr für ein Jahresabonnement kostet ab 01.01.2024
print 32,00 € | digital 21,33 €.

Wir freuen uns, Ihnen auch künftig alle wichtigen Informationen aus der Gemeinde zu liefern.

Druck + Verlag WAGNER
Druck + Verlag Wagner GmbH & Co. KG
Max-Planck-Straße 14 | 70806 Kornwestheim
07154 8222-20 | abo@duv-wagner.de

## IMPRESSUM

**Herausgeber:**
Gemeinde Kirchberg an der Iller
Hauptstraße 20, 88486 Kirchberg an der Iller
Telefon (07354) 9316-0, Telefax: (07354) 9316-30
www.kirchberg-iller.de
Verantwortlich für den amtlichen Teil:
Bürgermeister Jochen Stuber oder sein Vertreter im Amt.

**Weitere Inhalte:**
Für übernommene Beiträge ist der Autor, bzw. der jeweilige Leiter der Institution oder des Vereins verantwortlich.

**Verlag:**
Druck + Verlag Wagner GmbH & Co. KG
Max-Planck-Straße 14 | 70806 Kornwestheim

**Layout & Satz:**
07154 8222-60 | layout@duv-wagner.de
Redaktionsschluss: Montag, 12 Uhr

**Gewerbliche Anzeigen & Beilagen:**
07154 8222-70 | anzeigen@duv-wagner.de
Anzeigenschluss: Dienstag, 10 Uhr
Katharina Härtel (verantwortlich)
**Private Anzeigen:** www.duv-wagner.de/privatanzeige

**Auflage & Erscheinungsweise:**
700 Exemplare
Wöchentlich am Donnerstag

**Mediadaten:**
www.duv-wagner.de/neidlingen

**Fragen zur Zustellung:**
07154 8222-30 | reklamation@duv-wagner.de

Es gelten die AGB der aktuell gültigen Preisliste von Druck + Verlag Wagner GmbH & Co. KG und werden auf Wunsch zugesandt.

## Weihnachtsgrüße und Neujahrswünsche

# Anzeigenauftrag

Hiermit buche ich nachstehende Anzeige in der Sonderveröffentlichung «Weihnachtsgrüße & Neujahrswünsche» in der Kalenderwoche 51/2023.

online **www.duv-wagner.de/weihnachtsanzeige**
per Mail **anzeigen@duv-wagner.de**
per Post **Druck + Verlag Wagner GmbH & Co. KG, Max-Planck-Straße 14, 70806 Kornwestheim**

Ich buche das Mitteilungsblatt der Gemeinde(n) _____

❑ Ich spare 15% durch Buchung der Region: _____

Ich wähle die Musteranzeige Nr. _____

❑ Meine Anzeige soll in s/w erscheinen

**Anzeigenschluss: Freitag, 1. Dezember 2023** Später eingereichte Aufträge erscheinen im allgemeinen Anzeigenteil.

Text für meine Glückwunschanzeige:
(Firmenanschrift + wenn gewünscht zusätzlicher Text wie z.B. Öffnungszeiten, Betriebsferien, ...) Bitte in Druckschrift ausfüllen! Danke.

Ihr Logo

Senden Sie uns Ihr Logo an anzeigen@duv-wagner.de

Bitte haben Sie Verständnis, dass am Layout der Musteranzeigen keine Änderungen vorgenommen werden können. Aus der von Ihnen gewählten Musteranzeige, aus Ihren Firmendaten und dem (optionalen) zusätzlichen Text gestalten wir Ihnen eine ansprechende Anzeige.

**Rechnungsanschrift:**

Firma, Name

Telefon für Rückfragen

Straße, Hausnummer

Fax

PLZ, Ort

E-Mail für Rechnungsversand

❑ Rechnung per Lastschrift

Hiermit ermächtige ich Druck + Verlag Wagner GmbH & Co. KG, 70806 Kornwestheim, zu Lasten des nachstehend angegebenen Kontos mittels Lastschrift den Rechnungsbetrag der obigen Anzeige einzuziehen.

DE _____

IBAN

Datum, Unterschrift

❑ Rechnung per Überweisung

**Einwilligungserklärung:** Für den Schutz Ihrer personenbezogenen Daten haben wir alle technischen und organisatorischen Maßnahmen getroffen, um ein hohes Schutzniveau zu schaffen. Wir halten uns dabei strikt an die Datenschutzgesetze und die sonstigen datenschutzrelevanten Vorschriften. Ihre Daten werden ausschließlich über sichere Kommunikationswege an die zuständige Stelle übergeben. Zur Bearbeitung Ihres Anliegens werden personenbezogene Daten von Ihnen erhoben wie z.B. Name, Anschrift, Kontaktdaten sowie die notwendigen Angaben zur Bearbeitung. Die Verwendung oder Weitergabe Ihrer Daten an unbeteiligte Dritte wird ausgeschlossen. In dem Fall eines gebührenpflichtigen Vorgangs übermitteln wir zur Abwicklung der Bezahlung Ihre bezahlrelevanten Daten an den ePayment-Provider. Mit Ihrer Unterschrift erklären Sie sich einverstanden.

Druck + Verlag WAGNER

## Weihnachtsgrüße und Neujahrswünsche

Alle Preise sind pro Gemeinde für Farb- und s/w-Anzeigen, zzgl. MwSt., nicht weiter rabattfähig.
Anzeigenbuchungen sind auch über die Mediaberatung der Schwäbischen Zeitung möglich.
Mehr Motive finden Sie auf unserer Homepage unter: www.duv-wagner.de/Weihnachtskatalog

## IMMOBILIENMARKT

**Schreinerei** oder dafür **geeignete Halle** bzw. Hofstelle **gesucht.** Erfahrener Schreinermeister sucht Immobilie zum Kauf oder Übernahme Betrieb.

Tel. 0152 043 437 71

## GESCHÄFTSANZEIGEN

**Gärtnerei Hubert Hamp**
Bucher Str. 6
89290 Obenhausen
Telefon 07343 246

**Christbaumverkauf**
**ab sofort täglich**
**von 10.00–17.00 Uhr Parkplatz**

**Edeka-Markt Hoffmann**
**Erolzheim**

## VERANSTALTUNGEN

**PiLSBAR MASCOTCHEN**
GRIESWEG 30
88457 KIRCHDORF

**Fr. 8.12.**
20:00 Uhr
**Nikolaus-Zipfelmützen-Party**

**WIR SUCHEN DICH**

**- Bedienungen**
flexible Arbeitszeiten
gute Bezahlung
tolles Team und nette Gäste

**- Reinigungskraft**
1x werktags und 2x am Wochenende
jeweils ca. 2-3 Stunden bei freier Zeiteinteilung

Melde Dich bei uns im Lokal oder telefonisch unter
07354 8535 bzw. 0160 3262008 (WhatsApp)

WWW.PILSBAR-MASCOTCHEN.DE